

Administra y controla
fácilmente tu negocio
desde tu ***computadora***

Aspel-SAE 4.5 **Sistema Administrativo Empresarial**

Controla el ciclo de todas las operaciones de compra-venta de la empresa en forma segura y confiable de acuerdo con la legislación vigente. La integración de sus módulos (clientes, facturación, vendedores, cuentas por cobrar, compras, proveedores, cuentas por pagar y estadísticas) asegura que la información se encuentre actualizada en todo momento. Provee herramientas de vanguardia tecnológica que permiten una administración y comercialización eficientes: comprobantes fiscales digitales (factura electrónica), campañas de venta y seguimiento de clientes (CRM), publicación de información en Internet utilizando Infoweb, entre otras.

Proporciona todo tipo de facilidades para el completo aprovechamiento de la información que se genera en él: reportes, estadísticas y gráficas de alto nivel, exportación a diversos formatos, enlaces dinámicos con hojas de cálculo y base de datos abierta. Interactúa con los demás sistemas de la línea Aspel para lograr una completa integración de procesos.



Administración de clientes y cuentas por cobrar y seguimiento comercial (CRM)

- Datos generales y comerciales: fecha de última venta, vendedor asignado, días de revisión y pagos de documentos, días de crédito y suspensión de clientes, entre otros.
- Expediente del cliente con estados de cuenta, antigüedad de saldos, ventas, contactos y citas (interfase con Microsoft Outlook® versión 2000 o superior).
- Registro y seguimiento de clientes y prospectos.
- Control de anticipos, cálculo de intereses moratorios y división de cargos.
- Elaboración, seguimiento y reportes de resultados de campañas de ventas y telemarketing: consulta del avance de las campañas, estado de atención a los clientes, desempeño de los ejecutivos de venta, entre otros.

Inventarios

- Manejo de productos, servicios y kits.
- Manejo de existencias en almacenes y traspasos automáticos entre ellos.
- Manejo de tallas y colores.
- Dos claves de identificación por cada producto.
- Control de productos que manejan lotes, pedimentos y números de serie.
- Control de hasta 5 listas de precios y cambios automáticos por porcentaje o monto.
- Diferentes tipos de costeo: UEPS, PEPS, Promedio e Identificado.
- Proceso de inventario físico con ajustes automáticos.
- Asignación y control de hasta 4 impuestos por producto.
- Control de operaciones de compra-venta de productos con diferentes unidades de entrada y de salida.

Facturación

- Cotizaciones, pedidos, remisiones, facturas y devoluciones.
- Modificación de pedidos y cotizaciones.

- Restricción por usuario del cambio de precio al momento de facturar.
- Hasta cinco folios diferentes para cada tipo de documento.
- Control del IVA por flujo de efectivo de acuerdo a la legislación: pagos de facturas en parcialidades, reporte de pagos a facturas y determinación del IVA de cada uno de ellos.
- Aplicación automática de políticas de descuento.
- Recepción de pagos con tarjetas de crédito o débito utilizando Terminales de Punto de Venta (TPV).

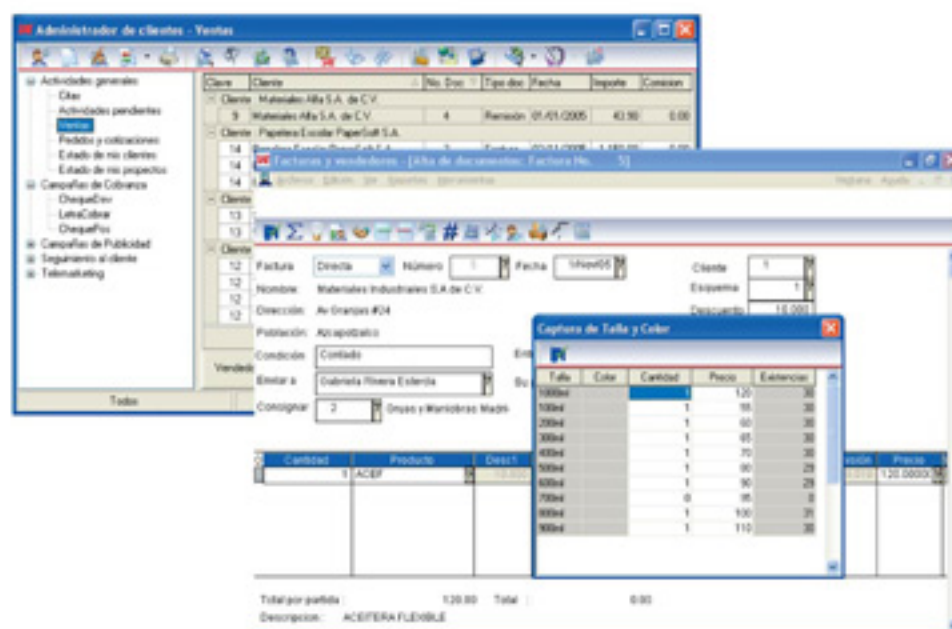

- Manejo de fletes y retenciones automáticas de impuestos.
- Fácil búsqueda de clientes y productos por diferentes criterios entre ellos: RFC, teléfono y existencias, respectivamente.
- Apartado de productos.
- Cálculo de comisiones a vendedores.
- Personalización de la ventana de captura para visualizar únicamente los campos requeridos y agilizar así la captura.
- Posibilidad de facturar sin existencias.

Comprobantes fiscales digitales

- Emisión de comprobantes fiscales digitales (factura electrónica) con base en los estándares regulados por el SAT.
- Generación automática de la Addenda y/o Complemento con los

- requisitos de los principales socios comerciales.
- Administración de folios digitales.
- Encriptación y envío de comprobantes por correo electrónico.
- Consulta de comprobantes fiscales digitales asociados a compras y ventas (Almacén Digital de Documentos).
- Contabilización de movimientos en Aspel-COI 5.X.

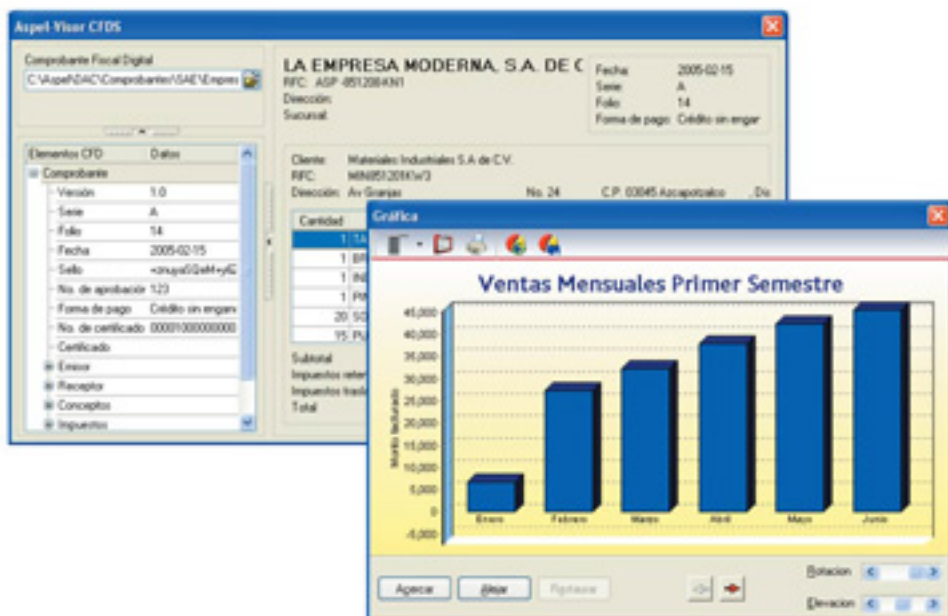

Proveedores y compras

- Datos generales y comerciales: fecha de última compra, días de crédito, entre otros.
- Control de anticipos, división de cargos y suspensión de compras a proveedores.
- Órdenes de compra, recepciones de mercancía y devoluciones.
- Hasta 5 folios diferentes para cada tipo de documento.
- Captura de gastos indirectos en la recepción de mercancía.
- Control del IVA por flujo de efectivo de acuerdo a la legislación: pagos de compras en parcialidades, reporte de abonos a compras y determinación del IVA de cada uno de ellos.
- Generación de la Declaración Informativa de Operaciones con Terceros (DIOT), Aspel-SAE genera el archivo mensual requerido para la carga batch.

Multimoneda

- Asignación de la moneda por producto en la que

- se manejará el precio.
- Compras y ventas en diversas monedas.
- Movimientos de cuentas por cobrar y por pagar en cualquier moneda.
- Determinación automática de la pérdida y ganancia cambiaria relacionada a las cuentas por cobrar y por pagar.

Consultas, estadísticas y reportes

- Consulta de cobros y pagos del día, saldo general de clientes y proveedores.
- Cobranza general, antigüedad de saldos, estados de cuenta y corte de caja, entre otros.
- Ventas y compras del día, de la semana, mensuales y anuales.
- Productos más vendidos, clientes más importantes y períodos de mejor venta.
- Versátiles consultas con búsquedas y filtros que permiten revisar solo la información de interés y ubicar rápidamente el concepto requerido.
- Creación de consultas y estadísticas definidas por el usuario con la posibilidad de generar más de mil reportes.
- Nuevo editor de reportes que permite una mayor explotación de la información.
- Envío de consultas y reportes por correo electrónico.
- Se podrá llevar a Microsoft Excel® la información de las principales consultas del sistema, donde se actualizará en el momento que se modifique en Aspel-SAE.
- Envío de información a dispositivos móviles compatibles con Palm® y/o Microsoft Excel® (Información Móvil).
- Exportación a formatos Internet (html), Excel® (biff3), ASCII (txt), Lotus (wk1) y Dbase (dbf). actualizará en el momento que se modifique en Aspel-SAE.
- Envío de información a dispositivos móviles compatibles con Palm® y/o Microsoft Excel® (Información Móvil).
- Exportación a formatos Internet (html), Excel® (biff3), ASCII (txt), Lotus (wk1) y Dbase (dbf).

Integración Digital Aspel (aplicaciones opcionales)

Aspel-SAE Comercio Electrónico

Permite construir en unos cuantos minutos una Tienda Virtual en Internet para exhibir, promocionar y vender los productos y servicios de la empresa los 365 días del año, trasladando los Catálogos de Inventarios, Clientes y Políticas Comerciales registrados en Aspel-SAE; los pedidos realizados en la tienda virtual se podrán sincronizar a Aspel-SAE para lograr una administración integral.

Aspel-INFOWEB

Con este servicio, desde Aspel-SAE se puede publicar en un sitio de Internet las consultas, estadísticas y reportes del sistema, además de cualquier tipo de documento requerido (hojas de cálculo, diagramas o imágenes). El acceso a la información publicada se controla mediante la definición de perfiles para los usuarios autorizados.

Características generales del producto

- Completamente en español.
- Base de datos en formato Paradox® y posibilidad de uso en MS-SQL.
- Traductor automático de datos para versiones Aspel-SAE 2.5, 2.6 y 3.0.
- Actualización en línea vía Internet a las últimas mejoras de la versión (Aspel-AL).
- Perfiles de usuario para un acceso seguro a la información.
- Disponible en la modalidad de 1 usuario 99 empresas y licencias adicionales desde 1 usuario.

Interfase con los sistemas Aspel

- Para Aspel-COI genera las pólizas correspondientes a las ventas, compras, movimientos al inventario, abonos y cargos de cuentas por cobrar y por pagar. Las pólizas pueden ser a nivel documento, cliente,

proveedor, zona del cliente o proveedor, línea de producto o impuesto. Con las versiones 5.X de Aspel-COI, la contabilización de las pólizas puede ejecutarse desde el mismo Aspel-SAE.

- Para evitar una doble captura, Aspel-PROD 2.0 utiliza y actualiza el catálogo de inventarios de Aspel-SAE, éste provee los subensambles y materias primas para formar las hojas de costos del producto terminado. Aspel-PROD por su parte, registra en línea la entrada al inventario por el producto terminado y salida de materia prima.
- La interfase con Aspel-BANCO 3.0 logra que todos los movimientos bancarios registrados actualicen en línea los saldos de las cuentas por cobrar y por pagar, además Aspel-SAE permite la lectura de los saldos de clientes y proveedores para programar y agilizar el registro de cheques, cargos y abonos en Aspel-BANCO, simplificando así, el proceso administrativo y evitando errores de captura.
- Aspel-SAE envía a Aspel-CAJA 2.0 el catálogo de clientes y productos de los diferentes almacenes (tiendas), el inventario de Aspel-SAE se actualiza por las ventas realizadas en los puntos de venta.

Requerimientos mínimos de hardware y software:

- Procesador Intel Pentium® de 1Ghz o superior.*
- 512 MB de RAM.*
- 340 MB de espacio libre en disco duro.
- Monitor Super VGA (800x600) o superior.
- Microsoft Windows® 2000, XP, 2003, Vista o superior.